# Лучшие возможности для старта карьеры в ИТ

Участие бесплатное!

Lanit-Tercom
smart software solutions

# «ЛАНИТ-ТЕРКОМ» — ИТ-компания с большой историей

**Андрей Николаевич Терехов**
Основатель и Президент «ЛАНИТ-ТЕРКОМ», зав.кафедрой СПбГУ, профессор, доктор физико-математических наук, сооснователь Ассоциации РУССОФТ

**Вадим Евгеньевич Сабашный**
Генеральный директор «ЛАНИТ-ТЕРКОМ».

- Основана в **1991** году на базе **СПбГУ**
- Имеет более **300 сотрудников**
- Владеет производственными площадками в **Санкт-Петербурге** и **Абакане**
- Сотрудничает с ведущими **вузами и НИИ России**
- Входит в группу компаний **ЛАНИТ**
- Работает на отечественном и зарубежных рынках
- Сертифицирована **ISO 9001:2015, 27001:2006**

Lanit-Tercom
smart software solutions

# Разрабатываем комплексные решения

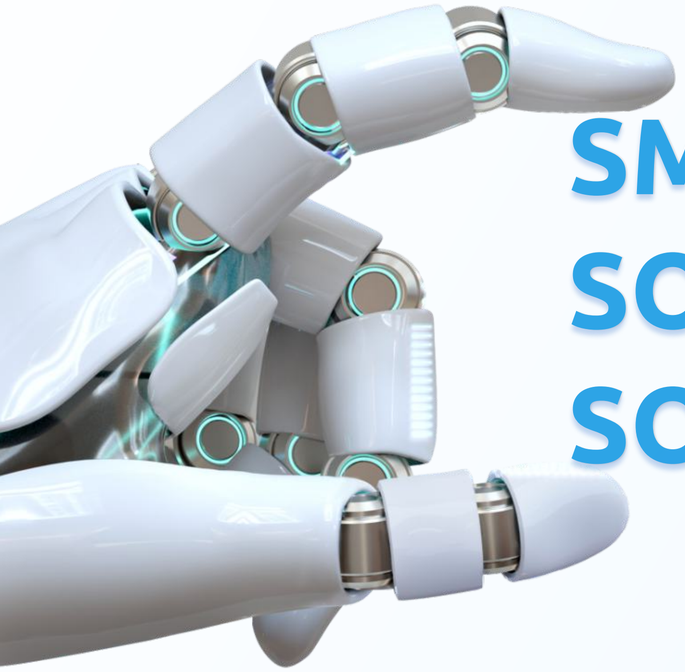

**SMART SOFTWARE SOLUTIONS**

- Цифровая трансформация
- Компьютерное зрение
- Искусственный интеллект
- Образовательные платформы
- Высоконагруженные базы данных
- Информационные системы
- ML, AR, XR

Lanit-Tercom
smart software solutions

# Наши клиенты

| | | | | | |
|---|---|---|---|---|---|
| ГАЗПРОМ | ПРАВИТЕЛЬСТВО МОСКВЫ | kaspersky | ЕМИАС | Банк России | SIEMENS |
| NOKIA | area9 LYCEUM | FOSS | MICRO FOCUS | Disney | DELL EMC |
| CEVA | ACCESSDATA | embarcadero | HUAWEI | TOYOTA | РусГидро |

Lanit-Tercom
smart software solutions

# Студенческие проекты
# Осенний поток

**3,5** месяца

Октябрь → Ноябрь → Декабрь → Январь

- **Удаленно / офис / гибрид** → Удобное совмещение с учебой
- **Реальные задачи** → Применение знания на практике
- **Современные инструменты** → Развитие hard & soft skills
- **Неравнодушные наставники** → Работа в команде и активный фидбек

**Занятия в группах по 4-5 человек. Участие бесплатное.**

Заявки принимаются круглый год!

**Заполнить анкету!**

# Арсенал студпроектов

1. Смена деятельности
2. Знакомство со стеком
3. Старт карьеры в сильной компании
4. Актуальные технологии
5. Опыт на реальных проектах

## Открытые направления

- Backend-разработка
- Frontend-разработка
- Тестирование
- Бизнес-аналитика
- Компьютерное зрение
- DevOps

Lanit-Tercom
smart software solutions

# Истории выпускников

Старт образовательных программ состоялся в далеком 1991 году

**Вадим Сабашный**

Наш генеральный директор

**Алексей**

Frontend-разработчик

**Анна**

Бизнес-аналитик

**Анастасия**

UI/UX-дизайнер

**Ирина**

Инженер по тестированию

**Мария**

Backend-разработчик

# Мы не учим с нуля, но открыты для всех!

## Участники студпроектов:

- Студенты
- Выпускники
- Повышающие свой профессиональный уровень
- Желающие войти в ИТ

## Опыт в IT и профильное образование — это плюс, но главное:

- Высокая мотивация
- Готовность полностью погрузиться в процесс
- Стремление к самообразованию и развитию в команде

# Статистика за 2023 год

**46** участников
осеннего потока

**4** проекта
реализовано

Каждый **5**-й джедай
стал частью команды
«ЛАНИТ-ТЕРКОМ»

Да пребудет
с тобой сила!

# Как устроен студпроект

## Предварительный этап

1. Определение наставников из опытных сотрудников
2. Утверждение лучших тем

## Этапы студпроекта

1. Вводные семинары
2. Деление на проектные команды
3. Работа над проектом в настоящих производственных условиях
4. Презентация результатов и оценка личного вклада участников
5. **Получение сертификата и реального ИТ-проекта в портфолио**

**Лучшие из участников получают приглашение на оплачиваемую стажировку или работу в «ЛАНИТ-ТЕРКОМ»**

Lanit-Tercom
smart software solutions

# Примеры проектов

## Цифровой офис

**Задача:** создать внутреннюю инфраструктуру для компании с карточкой сотрудника, учетом времени, трекером задач, новостями, базой знаний, системой заявок и другим функционалом.

**Технологии проекта:**
Back-end: C#, .NET Core, MS SQL
Front-end: TypeScript, Angular2/React, material design

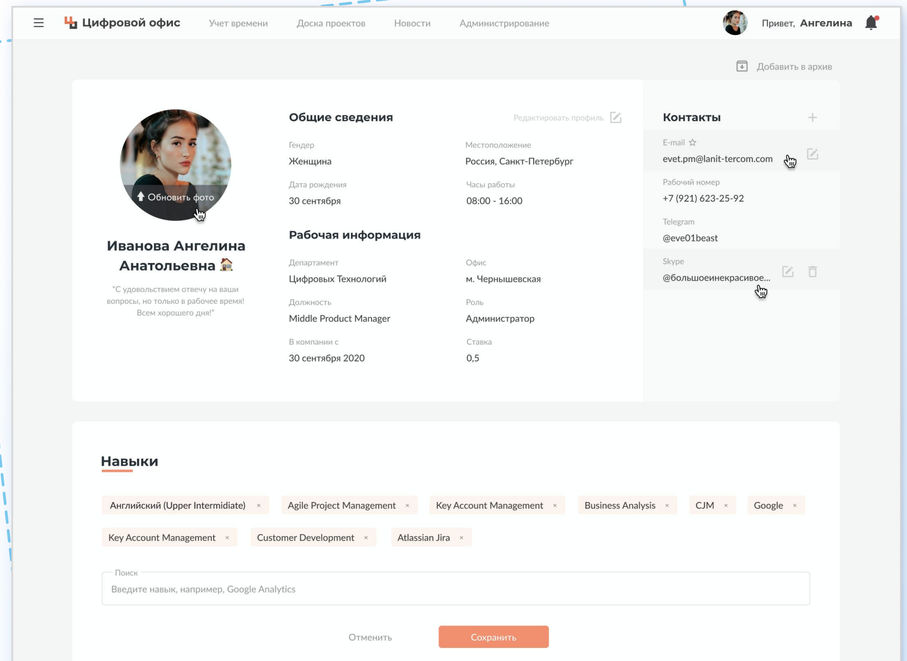


## Инновационный HR-сервис для IT

**Задача:** создать новый ресурс по подбору персонала для IT-профессий с простым мобильным интерфейсом для соискателей и сложным, но интуитивно понятным web-интерфейсом с множеством фильтров для работодателей.

**Технологии проекта:**
Back-end: Python, FastApi/Flask, SQLAlchemy, PostgreSQL
Front-end: Angular2/React, material design

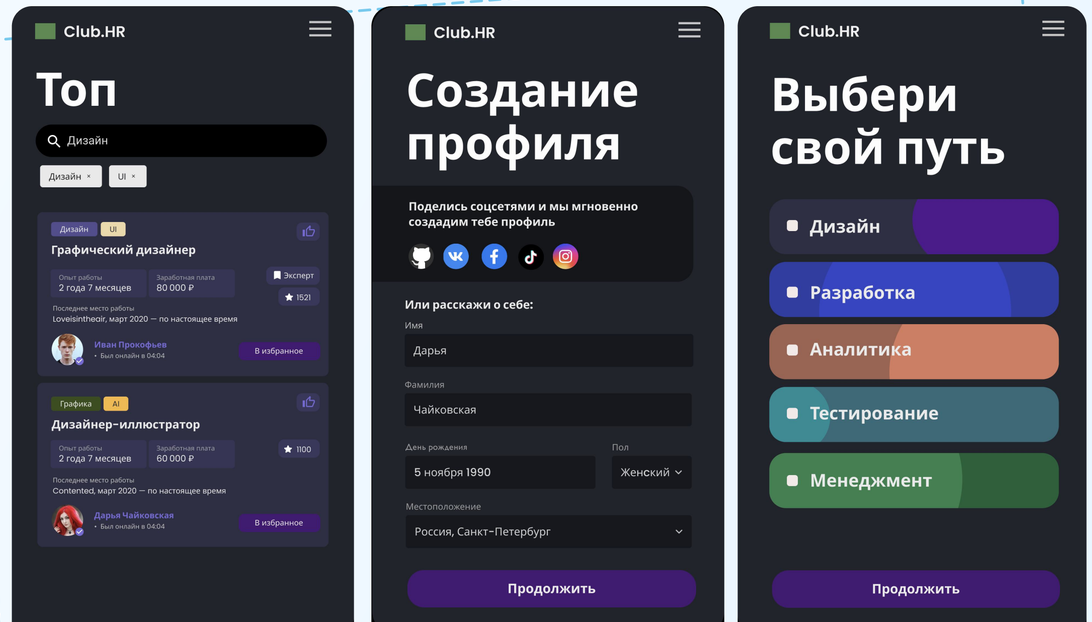

# Хотите получить опыт в реальном ИТ-проекте?

Заполнить анкету!

Переходите на сайт и заполняйте анкету на бесплатное участие!

Остались вопросы? Обращайтесь к куратору студпроектов:


**Мария Столовая**

maria.stolovaia@lanit-tercom.ru

hr@lanit-tercom.ru


Lanit-Tercom
smart software solutions